

### **Se l'esame è positivo si deve proprio fare la colonscopia?**

E' consigliabile approfondire gli accertamenti per la propria sicurezza, in quanto l'esame delle feci rivela solamente che sono presenti tracce di sangue. La colonscopia permette di verificare da dove proviene il sanguinamento e perché si è manifestato.

### **Come si esegue una colonscopia?**

Viene introdotta una sonda flessibile a fibre ottiche a livello rettale. Con tale sonda il medico può esplorare direttamente il colon. Se venisse rilevata la presenza di polipi, potranno essere rimossi subito oppure si potranno prelevare campioni di tessuto per analizzarlo.

### **La colonscopia è un esame doloroso?**

E' un esame che dura circa 30 minuti, può essere fastidioso, ma di norma non è doloroso. Viene eseguito sotto lieve sedazione,



REGIONE SICILIANA  
**Azienda Sanitaria Provinciale**  
SIRACUSA

DIREZIONE SANITARIA

**CENTRO GESTIONALE SCREENING**  
Resp. dr.ssa Sabina Malignaggi

## **CENTRO GESTIONALE SCREENING**

**la segreteria è a disposizione  
per informazioni  
dal lunedì al Giovedì  
dalle ore 8,30 alle ore 12,30  
tel. 0931.312525**

*centro.screening@asp.sr.it  
www.asp.sr.it*

**L'esame è gratuito,  
non occorre richiesta  
del medico curante**

*Grati al compianto campione siracusano **Enzo Maiorca**  
per aver acconsentito nel 2011 a divenire testimonial  
del programma di screening dell'Asp di Siracusa  
per la prevenzione del tumore del colon retto*

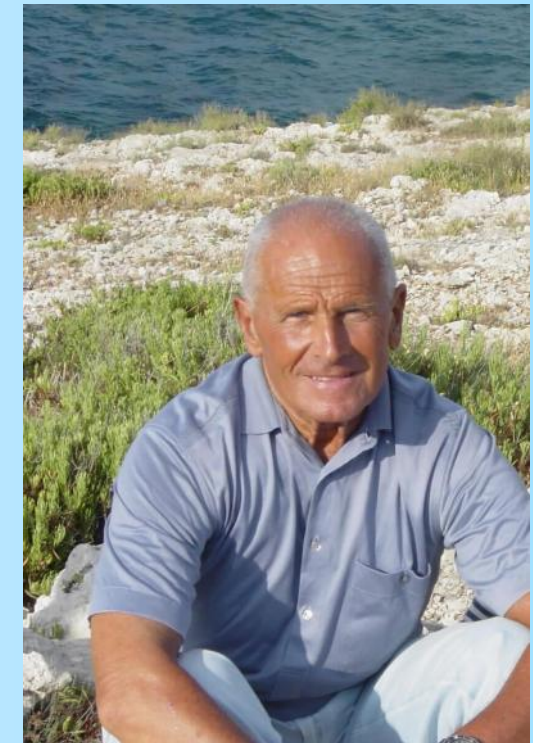

*"Scegli la prevenzione! Aderire allo screening  
è mantenersi in salute.  
Io ci credo, credici anche tu."*

*Enzo Maiorca*

Ufficio Stampa  
Resp.le D.ssa Agata Di Giorgio

STAFF DIREZIONE SANITARIA  
U.O. Educazione e Promozione della Salute  
Resp.le Dr.ssa Enza D'Antoni



Progetto Grafico:  
U.O.E.P.S.A.

## Perché lo screening del tumore del colon retto?

Il tumore del colon retto colpisce l'ultima parte dell'intestino e in Italia è al secondo posto come frequenza tra le malattie tumorali.

Il tumore del colon retto spesso non dà sintomi e tramite lo screening si possono individuare precursori benigni (polipi o adenomi precancerosi) che possono essere rimossi prima della degenerazione maligna.

L'Assessorato Regionale della Salute, tramite le Aziende Sanitarie Provinciali, ha attivato un programma di screening per i cittadini compresi nella fascia di età tra i 50 e 69 anni.

Il primo livello del programma prevede un semplice test, gratuito ed indolore: **la ricerca di sangue occulto nelle feci.**

## A cosa mira l'esame per la ricerca del sangue occulto fecale?

Mira a verificare l'eventuale presenza nelle feci di sangue invisibile ad occhio nudo.

Questo esame è rivolto a tutte le persone d'età compresa tra 50 a 69 anni, che non hanno disturbi intestinali.

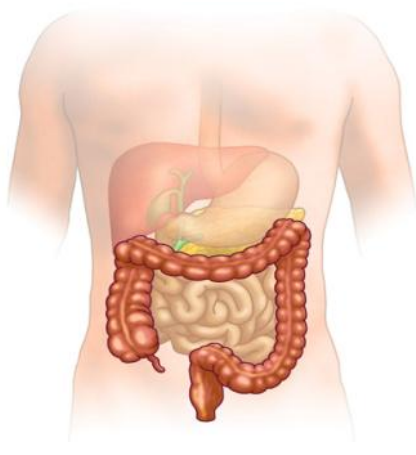

## Per l'esame cosa occorre fare?

Una volta ricevuto l'invito, occorre recarsi nel luogo indicato nella lettera, o presso una farmacia per ritirare la provetta specifica e le istruzioni relative.



L'esame, che va eseguito in casa propria, prevede l'utilizzo di un reagente specifico per la ricerca dell'emoglobina umana. Non occorre nessuna dieta specifica prima dell'esame.

Dopo il prelievo del campione di feci, la provetta dovrà essere riconsegnata, il più presto possibile, nella stessa sede dove è stato ritirato.



## Che tipo di risposta può arrivare?

### Esito negativo:

Assenza di sangue nelle feci.

In tal caso si dovrà ripetere il test dopo due anni.

Se nel frattempo dovessero insorgere disturbi intestinali (stitichezza alternata a diarrea, dolori addominali, presenza di sangue nelle feci), si consulti il proprio medico di famiglia.

### Esito positivo:

se l'esame rileva la presenza di sangue nelle feci, le possibili cause andranno verificate mediante una colonscopia.

In tal caso il personale sanitario del Centro Gestionale Screening provvederà a contattare il soggetto per la prenotazione della Colonscopia.

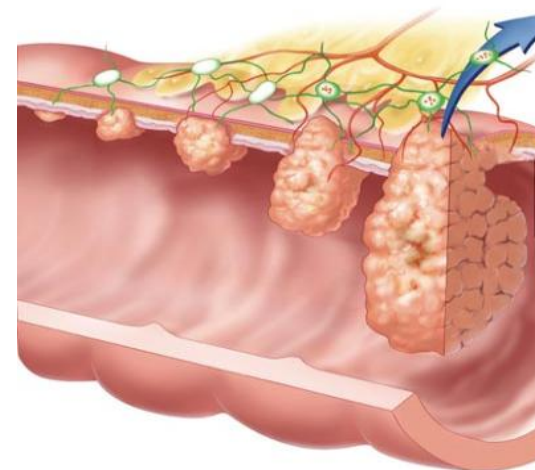

# SCREENING UGUALE SALUTE